



Comunità Montana Valtellina di Morbegno



Protezione Civile Regione Lombardia

PIANO D'EMERGENZA INTERCOMUNALE DI PROTEZIONE CIVILE



COMUNITA' MONTANA VALTELLINA DI MORBEGNO

(Provincia di Sondrio)

PARTE SECONDA

Febbraio 2010

INDICE

1. PROCEDURA OPERATIVA

- 1.1 AREE ATTERRAGGIO
- 1.2 SORGENTI E POZZI
- 1.3 MEZZI PUBBLICI
- 1.4 PERSONE NON AUTOSUFFICIENTI
- 1.5 EDIFICI PUBBLICI
- 1.6 FORNITORI
- 1.7 GRUPPO PROTEZIONE CIVILE
- 1.8 IMPRESE PRONTO INTERVENTO
- 1.9 MEZZI
- 1.10 PUNTI RACCOLTA
- 1.11 RADIOAMATORI
- 1.12 UNITA' DI CRISI

2. SIGLE E ACRONIMI

3. NUMERI TELEFONICI UTILI

1. PROCEDURA OPERATIVA

I documenti che seguono contengono il censimento delle risorse disponibili da attivare in caso d'emergenza, tenuto anche conto delle caratteristiche e dell'organizzazione in ambito locale dei singoli Comuni, degli altri enti e organismi che operano in eventi di protezione civile e del volontariato locale.

Per rendere completa questa raccolta dati sarebbe utile un continuo aggiornamento delle tabelle riportate nelle pagine a seguire.

Sintesi delle sezioni trattate:

- **AREE ATTERRAGGIO**

Questa sezione classifica le aree da destinare all'atterraggio degli elicotteri di soccorso nei diversi comuni. Importante è segnalare la loro presenza agli organi preposti, in quanto la non corretta segnalazione di queste aree, fa stare in volo un elicottero per minuti preziosi per una vita umana.

- **SORGENTI E POZZI**

Nella raccolta dati una sezione importante riguarda l'individuazione di sorgenti e pozzi. I corsi d'acqua sono rappresentati dal reticolo idrografico dei bacini imbriferi, composto da fiumi, torrenti e sorgenti.

- **MEZZI PUBBLICI**

Con l'espressione trasporto pubblico si intende l'insieme dei mezzi di trasporto e delle modalità organizzative che consentono ai cittadini di esercitare il proprio diritto alla mobilità servendosi di mezzi non di proprietà.

- **PERSONE NON AUTOSUFFICIENTI**

Per garantire l'efficacia delle operazioni di allontanamento della popolazione, con la relativa assistenza, il piano deve prevedere un aggiornamento costante del censimento della popolazione presente nelle aree a rischio, con particolare riguardo alla individuazione delle persone non autosufficienti.

- **EDIFICI PUBBLICI**

Una sezione specifica è dedicata alla classificazione delle strutture ed edifici pubblici per una veloce individuazione sul territorio in caso di emergenza.

- **FORNITORI**

Intende formare un elenco di fornitori di servizi per emergenze di protezione civile. In tale elenco verranno iscritte le ditte disposte ad effettuare servizi di pronto intervento da impiegare nelle suddette emergenze.

- **GRUPPO PROTEZIONE CIVILE**

Redige un quadro delle risorse realmente disponibili, in termini di uomini e professionalità specifiche, e ne monitora la dislocazione. Questa sezione classifica i gruppi comunali di protezione civile.

- **IMPRESE PRONTO INTERVENTO**

È fondamentale tenere costantemente aggiornata la struttura comunale di coordinamento sulle imprese di pronto intervento coinvolte.

- **MATERIALI E MEZZI**

Raccorda l'attività delle aziende e società erogatrici di servizi. Informa sulla situazione circa l'efficienza delle reti di distribuzione al fine di garantire la continuità nell'erogazione. L'amministrazione comunale deve indicare la disponibilità effettiva dei mezzi e dei materiali impiegabili in emergenza, anche di proprietà di terzi, curandone periodicamente l'aggiornamento.

- **PUNTI RACCOLTA**

I punti di raccolta sono luoghi di prima accoglienza per la popolazione, facilmente raggiungibili attraverso percorsi sicuri. Inoltre individuano luoghi dove la popolazione risiederà per brevi, medi e lunghi periodi in caso di necessità. Il numero delle aree è funzionale al numero degli abitanti e della capacità ricettiva.

- **RADIOAMATORI**

Durante le fasi di preallarme e allarme deve essere garantita l'informazione della popolazione sia durante il trasporto che nel periodo di permanenza nelle aree di attesa e di accoglienza. Per questo motivo è utile stilare un censimento dei radioamatori.

- **UNITA' DI CRISI**

E' l'organo di coordinamento tecnico di cui si avvale il Sindaco per la direzione unitaria ed il coordinamento dei servizi di soccorso e di assistenza alla popolazione colpita.



AREE ATTERRAGGIO



Piano d'Emergenza Intercomunale di Protezione Civile

CIVO

| | | |
|-------------------------------------|--|-----------------|
| Comune | Civo | |
| Via / Località | S.Bernardo | |
| Coordinate | 46°09'14''-9°34'12'' | z: 790 m s.l.m. |
| Tipo di terreno: | Prato | |
| Grado di raggiungibilità dell'area: | Tutti i mezzi (tratto di strada sterrata dissestata) | |
| Interferenze | Nessuna | |
| Dimensioni approssimate dell'area | Estensione di prati (area adiacente alla chiesetta) | |

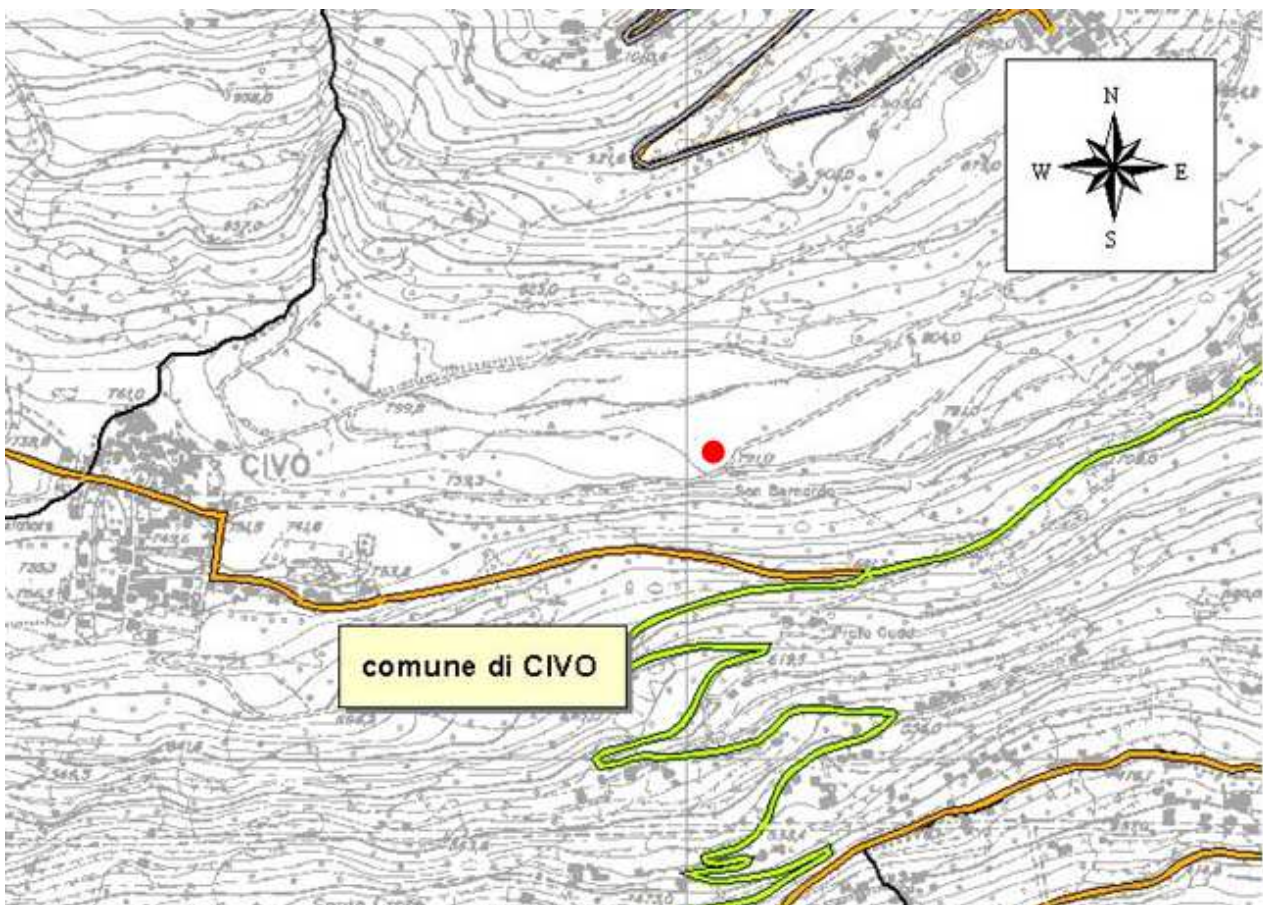

| | | |
|-------------------------------------|---------------------------|------------------|
| Comune | Civo | |
| Via / Località | Poira (Vasca Antincendio) | |
| Coordinate | 46°09'43''-9°33'44'' | z: 1030 m s.l.m. |
| Tipo di terreno: | Prato | |
| Grado di raggiungibilità dell'area: | Strada a 100m dall' area | |
| Interferenze | Nessuna | |
| Dimensioni approssimate dell'area | 20x30 | |

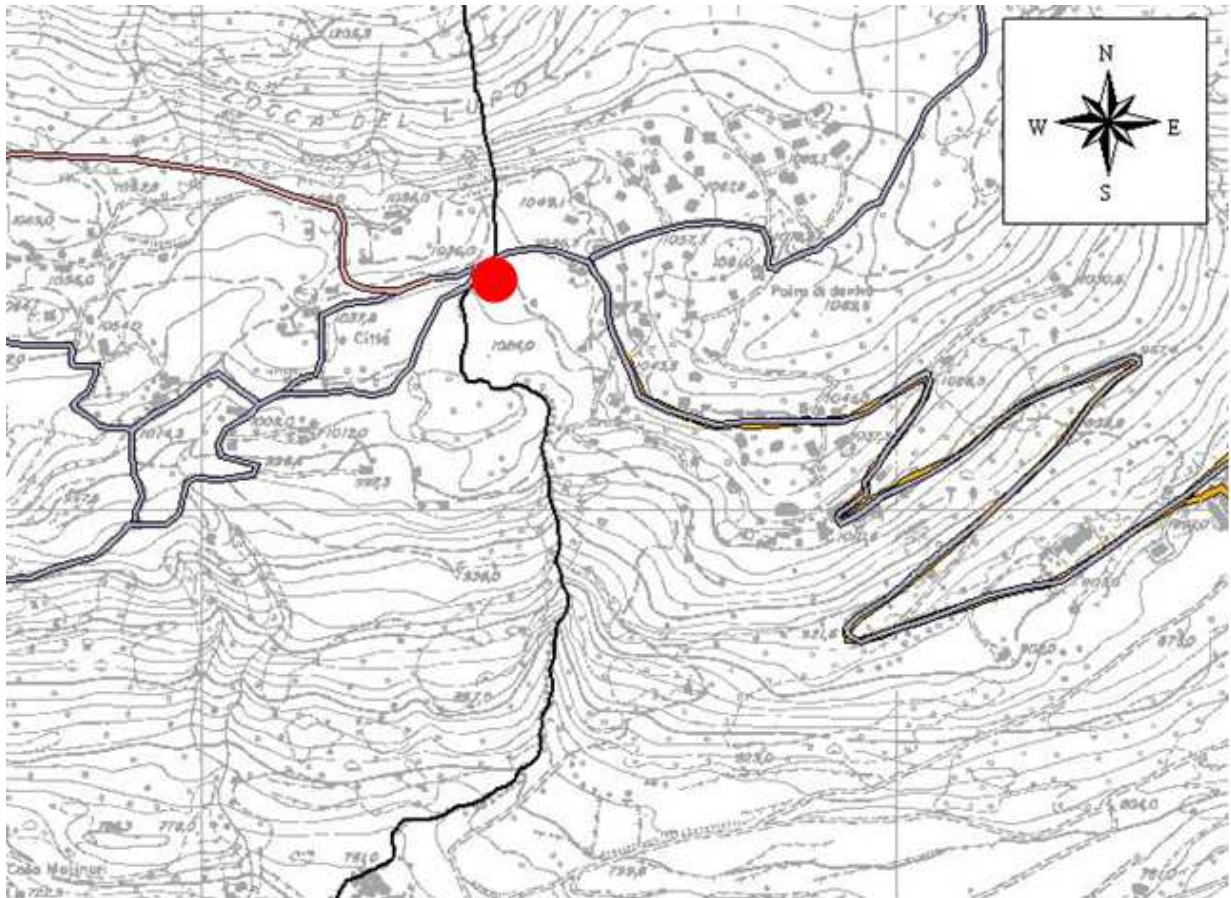



SORGENTI E POZZI



Piano d'Emergenza Intercomunale di Protezione Civile

CIVO

SCHEDA N°: S107 a-b

Comune: **Civo**

Proprietario: **Comune**

UBICAZIONE SORGENTE:

Foglio:

Quota (p.c.): 970-960 m s.l.m.

CARATTERISTICHE DELLA SORGENTE:

Nome: **Rigorso superiore e inferiore**

Utilizzo: **Potabile**

Numero di prese: **2**

Data di derivazione:

Portata media: **8,5 l/s 268.056 mc/a**

Temperatura media: °C

MISURE DI PORTATA NOTE:

| | | | | | |
|----------------------|-------------|-------------------------|------------|-------------------------|----|
| Data: 05.1994 | Sup. | Portata: 1,5 | l/s | Temperatura: 9 | °C |
| Data: | Inf. | Portata: 5,5 | l/s | Temperatura: 9 | °C |
| Data: 07.1999 | Sup. | Portata: | l/s | Temperatura: 10 | °C |
| Data: | Inf. | Portata: > 10 | l/s | Temperatura: 9,8 | °C |

SCHEDA N°: S19 a

Comune: **Civo**

Proprietario: **Comune**

UBICAZIONE SORGENTE:

Foglio:

Quota (p.c.): 1410 m s.l.m

CARATTERISTICHE DELLA SORGENTE:

Nome: **Fontanili 1**

Utilizzo: **Potabile (sfruttata anche da Dazio)**

Numero di prese: **1**

Data di derivazione: **domanda di concessione 1970**

Portata media: **3,8 l/s 119.837 mc/a**

Temperatura media: °C

MISURE DI PORTATA NOTE:

| | | | | |
|----------------------|----------------------|------------|-------------------------|----|
| Data: 12.1969 | Portata: 3,57 | l/s | Temperatura: | °C |
| Data: 04.1997 | Portata: 4 | l/s | Temperatura: 6,5 | °C |
| Data: | Portata: | l/s | Temperatura: | °C |
| Data: | Portata: | l/s | Temperatura: | °C |
| Data: | Portata: | l/s | Temperatura: | °C |

SCHEDA N°: S19 b

Comune: **Civo**

Proprietario: **Comune**

UBICAZIONE SORGENTE:

Foglio:

Quota (p.c.): 1412 m s.l.m

CARATTERISTICHE DELLA SORGENTE:

Nome: **Fontanili 2**

Utilizzo: **Potabile (sfruttata anche da Dazio)**

Numero di prese: **1**

Data di derivazione: **domanda di concessione 1970**

Portata media: **0.1 l/s 3.153 mc/a**

Temperatura media: °C

MISURE DI PORTATA NOTE:

| | | | | |
|----------------------|----------------------|------------|-------------------------|----|
| Data: 12.1969 | Portata: 1,66 | l/s | Temperatura: | °C |
| Data: 04.1997 | Portata: 0 | l/s | Temperatura: 6,4 | °C |
| Data: | Portata: | l/s | Temperatura: | °C |
| Data: | Portata: | l/s | Temperatura: | °C |
| Data: | Portata: | l/s | Temperatura: | °C |

SCHEDA N°: S19 c

Comune: **Civo**

Proprietario: **Comune**

UBICAZIONE SORGENTE:

Foglio:

Quota (p.c.): 1415 m s.l.m

CARATTERISTICHE DELLA SORGENTE:

Nome: **Fontanili 3**

Utilizzo: **Potabile (sfruttata anche da Dazio)**

Numero di prese: **1**

Data di derivazione: **domanda di concessione 1970**

Portata media: **0,75 l/s 23.652 mc/a**

Temperatura media: °C

MISURE DI PORTATA NOTE:

Data: **12.1969**

Portata: **0,5**

l/s

Temperatura:

°C

Data: **04.1997**

Portata: **1**

l/s

Temperatura: **7**

°C

Data:

Portata:

l/s

Temperatura:

°C

Data:

Portata:

l/s

Temperatura:

°C

Data:

Portata:

l/s

Temperatura:

°C

SCHEDA N°: S19 d

Comune: **Civo**

Proprietario: **Comune**

UBICAZIONE SORGENTE:

Foglio:

Quota (p.c.): 1410 m s.l.m

CARATTERISTICHE DELLA SORGENTE:

Nome: **Fontanili 4**

Utilizzo: **Potabile (sfruttata anche da Dazio)**

Numero di prese: **1**

Data di derivazione: **domanda di concessione 1970**

Portata media: **2,4 l/s 76.632 mc/a**

Temperatura media: °C

MISURE DI PORTATA NOTE:

| | | | | |
|----------------------|----------------------|------------|-----------------------|----|
| Data: 12.1969 | Portata: 2,86 | l/s | Temperatura: | °C |
| Data: 04.1997 | Portata: 2 | l/s | Temperatura: 7 | °C |
| Data: | Portata: | l/s | Temperatura: | °C |
| Data: | Portata: | l/s | Temperatura: | °C |
| Data: | Portata: | l/s | Temperatura: | °C |

SCHEDA N°: S19 e

Comune: **Civo**

Proprietario: **Comune**

UBICAZIONE SORGENTE:

Foglio:

Quota (p.c.): 1400 m s.l.m

CARATTERISTICHE DELLA SORGENTE:

Nome: **Fontanili 5**

Utilizzo: **Potabile (sfruttata anche da Dazio)**

Numero di prese: **1**

Data di derivazione: **domanda di concessione 1970**

Portata media: **4 l/s 126.144 mc/a**

Temperatura media: °C

MISURE DI PORTATA NOTE:

Data: **04.1997**

Portata: **4**

l/s

Temperatura: **7,1**

°C

Data:

Portata:

l/s

Temperatura:

°C

Data:

Portata:

l/s

Temperatura:

°C

Data:

Portata:

l/s

Temperatura:

°C

SCHEDA N°: S19 f

Comune: **Civo**

Proprietario: **Comune**

UBICAZIONE SORGENTE:

Foglio:

Quota (p.c.): 1380 m s.l.m

CARATTERISTICHE DELLA SORGENTE:

Nome: **Fontanili 6**

Utilizzo: **Potabile (sfruttata anche da Dazio)**

Numero di prese: **1**

Data di derivazione: **domanda di concessione 1970**

Portata media: **1 l/s 31.536 mc/a**

Temperatura media: **°C**

MISURE DI PORTATA NOTE:

Data: **04.1997**

Portata: **1**

l/s

Temperatura: **6,5**

°C

Data:

Portata:

l/s

Temperatura:

°C

Data:

Portata:

l/s

Temperatura:

°C

Data:

Portata:

l/s

Temperatura:

°C

SCHEDA N°: S19 g

Comune: **Civo**

Proprietario: **Comune**

UBICAZIONE SORGENTE:

Foglio:

Quota (p.c.): 1390 m s.l.m

CARATTERISTICHE DELLA SORGENTE:

Nome: **Fontanili nuova**

Utilizzo: **Potabile (sfruttata anche da Dazio)**

Numero di prese: **1**

Data di derivazione: **1995-1996**

Portata media: **1 l/s 31.536 mc/a**

Temperatura media: °C

MISURE DI PORTATA NOTE:

Data: **07.1999**

Portata: **1**

l/s

Temperatura: **7**

°C

Data:

Portata:

l/s

Temperatura:

°C

Data:

Portata:

l/s

Temperatura:

°C

Data:

Portata:

l/s

Temperatura:

°C

SCHEDA N°: S20

Comune: **Civo**

Proprietario: **Comune**

UBICAZIONE SORGENTE:

Foglio:

Quota (p.c.): 1350 m s.l.m

CARATTERISTICHE DELLA SORGENTE:

Nome: **Valsolda inferiore, media e superiore**

Utilizzo: **Potabile**

Numero di prese: **3**

Data di derivazione: **domanda di concessione 1971**

Portata media: **16 l/s 504.576 mc/a**

Temperatura media: °C

MISURE DI PORTATA NOTE:

| | | | | | |
|----------------------|--------------|---------------------|------------|-----------------------|-----------|
| Data: 05.1994 | Inf. | Portata: 3,5 | l/s | Temperatura: 5 | °C |
| Data: | Media | Portata: 0,5 | l/s | Temperatura: 5 | °C |
| Data: | Sup. | Portata: 12 | l/s | Temperatura: 5 | °C |
| Data: | | Portata: | l/s | Temperatura: | °C |

SCHEDA N°: S75

Comune: **Civo**

Proprietario: **Consorzio al Pesc**

UBICAZIONE SORGENTE:

Foglio:

Quota (p.c.): 2350 m s.l.m.

CARATTERISTICHE DELLA SORGENTE:

Nome: **Monte Colino**

Utilizzo: **Potabile**

Numero di prese: **1**

Data di derivazione: **1996**

Portata media: **2 l/s 63.072 mc/a**

Temperatura media: °C

MISURE DI PORTATA NOTE:

| | | | | |
|-------|----------|-----|--------------|----|
| Data: | Portata: | l/s | Temperatura: | °C |
| Data: | Portata: | l/s | Temperatura: | °C |
| Data: | Portata: | l/s | Temperatura: | °C |
| Data: | Portata: | l/s | Temperatura: | °C |



MEZZI PUBBLICI



Piano d'Emergenza Intercomunale di Protezione Civile

In riferimento a questa sezione (“mezzi pubblici”) è necessario ricordare che quasi tutti i Comuni ne sono provvisti in quanto utilizzano i mezzi della STPS.

CIVO

| | | |
|------------|---------------------------------|--|
| Ditta: | Comune di Civo | |
| Telefono: | 0342650073 | E-Mail: info@comune.civo.so.gov.it |
| Referente: | Sindaco | |
| | Mezzi di trasporto disponibili: | |
| Note: | Scuolabus comunale n° 30 posti | |

| | | |
|----------------------------------|---|-------------|
| Ditta: | S.T.P.S. | |
| Ragione Sociale: | Società Trasporti Pubblici s.p.a. –Sondrio | |
| Telefono: | 0342511212 | |
| E-Mail: | info@stps.it | |
| Partita I.V.A.: | 00122020142 | |
| Referente: | Vitali Massimo | |
| Indirizzo: | Piazza Bossi 6, Morbegno (SO) Tel 0342601140 – mail morbegno@stps.it | |
| | Mezzi di trasporto disponibili: | |
| Tipo: Autopullman Tipo 371024 | Quantità: 3-4 | n° posti 43 |



PERSONE NON AUTOSUFFICIENTI



Piano d'Emergenza Intercomunale di Protezione Civile

CIVO

Per questione di privacy i dati relativi all'individuazione di persone non autosufficienti sono di attinenza del comune.

| | | |
|---|-------------------------|---|
|  | EDIFICI PUBBLICI |  |
| <u>Piano d'Emergenza Intercomunale di Protezione Civile</u> | | |

CIVO

| | | | |
|---|--|-----------------|--|
| Struttura | | Responsabile | |
| | | Qualifica | Sindaco |
| Tipologia | Edificio MUNICIPIO | Nome | Massimo Chistolini |
| Indirizzo | Fraz. Serone, 65 | Indirizzo | Fraz. Caspano, 43 |
| Telefono | 0342650073 | Telefono | |
| Cellulare | | Cellulare | 3292994970 |
| Fax | 0342659564 | Fax | |
| Frequenza radio | | Frequenza radio | |
| E-Mail | info@comune.civo.so.gov.it | E-Mail | sindaco@comune.civo.so.it |
| Web | www.comune.civo.so.it | Web | |
| Caratteristiche struttura: disposta su 2 piani con 6 locali e 2 bagni. Fornito di 6 postazioni Pc con collegamento ad Internet, fax, stampante e fotocopiatrice | | | |

| | | | |
|--|---|-----------------|--|
| Struttura | | Responsabile | |
| | | Qualifica | Sindaco |
| Tipologia | Edificio scolastico SCUOLA DELL'INFANZIA | Nome | Massimo Chistolini |
| Indirizzo | Fraz. Serone, 43 | Indirizzo | |
| Telefono | 0342650363 | Telefono | 0342650073 |
| Cellulare | | Cellulare | 3292994970 |
| Fax | | Fax | |
| Frequenza radio | | Frequenza radio | |
| E-Mail | | E-Mail | sindaco@comune.civo.so.it |
| Web | | Web | |
| Caratteristiche struttura: dotata di 2 aule didattiche, bagni, mensa e refettorio. E' presente una linea telefonica. Con la scuola primaria condivide un'aula informatica con 10 Pc. | | | |

| | | | |
|--|--|-----------------|--|
| Struttura | | Responsabile | |
| | | Qualifica | Sindaco |
| Tipologia | Edificio scolastico SCUOLA PRIMARIA | Nome | Massimo Chistolini |
| Indirizzo | Fraz Serone, 43 | Indirizzo | |
| Telefono | 0342650277 | Telefono | 0342650073 |
| Cellulare | | Cellulare | 3292994970 |
| Fax | | Fax | |
| Frequenza radio | | Frequenza radio | |
| E-Mail | | E-Mail | sindaco@comune.civo.so.it |
| Web | | Web | |
| Caratteristiche struttura: composta da aule didattiche e ufficio segreteria. Condivide con la scuola dell'infanzia la refezione scolastica e un'aula informatica. E' dotata di un collegamento telefonico, fotocopiatrice e fax. | | | |

| | | | |
|---------------------------------|------------------------|---------------------|--|
| Struttura | | Responsabile | |
| | | Qualifica | |
| Tipologia | Ufficio postale | Nome | |
| Indirizzo | Fraz. Serone | Indirizzo | |
| Telefono | 0342650047 | Telefono | |
| Cellulare | | Cellulare | |
| Fax | | Fax | |
| Frequenza radio | | Frequenza radio | |
| E-Mail | | E-Mail | |
| Web | | Web | |
| Caratteristiche struttura: - | | | |

| | | | |
|---|---------------------------|-----------------|--|
| Struttura | | Responsabile | |
| | | Qualifica | Sindaco |
| Tipologia | Locale AMBULATORIO | Nome | Massimo Chistolini |
| Indirizzo | Fraz. Serone | Indirizzo | |
| Telefono | | Telefono | 0342650073 |
| Cellulare | | Cellulare | 3292994970 |
| Fax | | Fax | |
| Frequenza radio | | Frequenza radio | |
| E-Mail | | E-Mail | sindaco@comune.civo.so.it |
| Web | | Web | |
| Caratteristiche struttura: è un locale all'interno della struttura municipale destinato ad ambulatorio | | | |

| | | | |
|---|------------------------------|-----------------|--|
| Struttura | | Responsabile | |
| | | Qualifica | Sindaco |
| Tipologia | Ex Palazzo SCOLASTICO | Nome | Massimo Chistolini |
| Indirizzo | Fraz. Caspano | Indirizzo | |
| Telefono | | Telefono | 0342650073 |
| Cellulare | | Cellulare | 3292994970 |
| Fax | | Fax | |
| Frequenza radio | | Frequenza radio | |
| E-Mail | | E-Mail | sindaco@comune.civo.so.it |
| Web | | Web | |
| Caratteristiche struttura: è uno stabile con vari locali utili su più piani | | | |
| - | | | |

| | | | |
|--|------------------------|-----------------|----------------|
| Struttura | | Responsabile | |
| | | Qualifica | Proprietario |
| Tipologia | Albergo SCAMONI | Nome | Pietro Scamoni |
| Indirizzo | Fraz. Poirà, 21 | Indirizzo | |
| Telefono | 0342650095 | Telefono | 0342650095 |
| Cellulare | | Cellulare | |
| Fax | | Fax | |
| Frequenza radio | | Frequenza radio | |
| E-Mail | | E-Mail | |
| Web | | Web | |
| Caratteristiche struttura: 16 camere – 25 posti letto. | | | |
| - | | | |

| | | | |
|--|-----------------------|-----------------|--|
| Struttura | | Responsabile | |
| | | Qualifica | Parroco |
| Tipologia | Campo Sportivo | Nome | Mandelli Giovanni |
| Indirizzo | Fraz. Caspano | Indirizzo | |
| Telefono | | Telefono | 0342650094 |
| Cellulare | | Cellulare | |
| Fax | | Fax | |
| Frequenza radio | | Frequenza radio | |
| E-Mail | | E-Mail | uodma@tin.it |
| Web | | Web | |
| Caratteristiche struttura: campo sportivo attrezzato con spogliatoi e bagni. All'interno della struttura sono presenti un bar, una cucina industriale e un ambiente coperto. | | | |
| - | | | |

| | | | |
|--|--------------------------------|-----------------|----------------|
| Struttura | | Responsabile | |
| | | Qualifica | Proprietario |
| Tipologia | Albergo Ponte del Baffo | Nome | Rusconi Silvia |
| Indirizzo | Fraz. Ponte del Baffo 1 | Indirizzo | |
| Telefono | 0342650038 | Telefono | 0342650038 |
| Cellulare | | Cellulare | |
| Fax | | Fax | |
| Frequenza radio | | Frequenza radio | |
| E-Mail | | E-Mail | |
| Web | | Web | |
| Caratteristiche struttura: 16 camere – 27 posti letto. | | | |



FORNITORI



Piano d'Emergenza Intercomunale di Protezione Civile

Materiali

Cucine
 Grigliati per pavimenti (in mq.)
 Gruppi elettrogeni
 Impianti elettrici esterni
 Impianti elettrici interni
 Padiglioni igienici
 Posti letto
 Roulottes
 Stufe
 Tende
 Tendostruttura
 WC Chimici
 Altro _____

Alimenti

Acqua minerale
 Bibite
 Biscotti/Merendine
 Budini
 Caffè
 Carne in scatola
 Crempurè
 Dadi
 Dolci e cioccolato
 Farina
 Fette biscottate/Pancarrè/Grissini
 Formaggi/ini
 Latte
 Latte in polvere
 Legumi
 Liquori mignon
 Mele
 Miele
 Nutella
 Olio di oliva
 Olio di Semi
 Orzo

Pappe omogeneizzate
 Pasta
 Pasta pronta
 Patate
 Polenta
 Pomodoro in scatola e passata
 Riso
 Sale
 Succhi di frutta
 Sughetti pronti
 Thè/Camomilla
 Tonno in scatola
 Vasetti sott'Olio
 Vino
 Zucchero

Generi di varia necessità

Abiti/Impermeabili donna
 Acido
 Ammoniaca
 Asciugacapelli
 Assorbenti e pannoloni adulti
 Calzini
 Calzini bimbi
 Camicie
 Collant
 Coperte
 Cotone
 Dentifricio
 Detersivo in polvere
 Detersivo liq. piatti/pavim./vestiti
 Detersivo liquido vari usi
 Disinfettanti
 Giacconi
 Gonne
 Intimo bambino
 Intimo donna

Intimo uomo
 Lenzuola
 Letti
 Maglioni
 Materassi
 Ombrelli
 Pannoloni Bambini
 Pantaloni
 Piumoni
 Rasoi barba e schiuma barba
 Rotoli polietilene
 Rotoloni carta
 Sacchi immondizia
 Sapone liquido indust.
 Sapone/Saponette
 Scope
 Shampoo/Bagno schiuma
 Spazzola per capelli
 Stivali
 Stoviglie varie di plastica
 Stufe
 Teli polietilene
 Tovaglioli carta/Fazz. carta/Asciug.
 Tute

CIVO

| | |
|----------------------------|--------------------------|
| Tipo di materiale fornito: | ALIMENTI |
| Nominativo fornitore: | POLINI ROSANNA |
| Ragione sociale: | ALIMENTARI |
| Persona di riferimento: | |
| N. telefono: | 3476521332 |
| Località: | FRAZ. RONCAGLIA DI SOTTO |

| | |
|----------------------------|---------------------------------|
| Tipo di materiale fornito: | ALIMENTI |
| Nominativo fornitore: | FRATE ILDE |
| Ragione sociale: | ALIMENTARI TRATTORIA FRATE ILDE |
| Persona di riferimento: | FRATE ILDE |
| N. telefono: | 0342650068 |
| Località: | FRAZ. CIVO CENTRO |

| | |
|----------------------------|-----------------------------------|
| Tipo di materiale fornito: | ALIMENTI |
| Nominativo fornitore: | FRATE MAURIZIO |
| Ragione sociale: | MINIMARKET 2000 DI FRATE MAURIZIO |
| Persona di riferimento: | FRATE MAURIZIO |
| N. telefono: | 0342650242 – 0342650298 |
| Località: | FRAZ. SERONE |

| | |
|----------------------------|------------------------|
| Tipo di materiale fornito: | ALIMENTI |
| Nominativo fornitore: | FRATE VANESSA |
| Ragione sociale: | ALIMENTARI LA BRICIOLA |
| Persona di riferimento: | FRATE VANESSA |
| N. telefono: | 3462201765 |
| Località: | FRAZ. POIRA |

| | |
|----------------------------|----------------|
| Tipo di materiale fornito: | ALIMENTI |
| Nominativo fornitore: | TAEGGI BARBARA |
| Ragione sociale: | ALIMENTARI B&D |
| Persona di riferimento: | TAEGGI BARBARA |
| N. telefono: | 3392494523 |
| Località: | FRAZ. CEVO |



GRUPPO PROTEZIONE CIVILE



Piano d'Emergenza Intercomunale di Protezione Civile

CIVO

| | |
|-------------------|-----------------|
| Nome: | Giuseppe |
| Cognome: | Bradani |
| Telefono: | |
| Cellulare: | 3496232782 |
| E-Mail: | |
| Note: | |

| | |
|-------------------|----------------|
| Nome: | Lorenzo |
| Cognome: | Cerasa |
| Telefono: | |
| Cellulare: | 3406317201 |
| E-Mail: | |
| Note: | |

| | |
|-------------------|-----------------|
| Nome: | Gabriele |
| Cognome: | Cerasa |
| Telefono: | |
| Cellulare: | 3407410894 |
| E-Mail: | |
| Note: | |

| | |
|-------------------|---------------|
| Nome: | Pietro |
| Cognome: | Mauri |
| Telefono: | |
| Cellulare: | 34939648044 |
| E-Mail: | |
| Note: | |

| | |
|-----------------|-------------------------|
| Nome: | Giacomo |
| Cognome: | Molta |
| Telefono: | 0342 650196 |
| Cellulare: | 3395404942 |
| E-Mail: | |
| Note: | Responsabile Gruppo ANA |

| | |
|-----------------|-----------------|
| Nome: | Marcello |
| Cognome: | Molta |
| Telefono: | 0342 650136 |
| Cellulare: | 3382109558 |
| E-Mail: | |
| Note: | |

| | |
|-----------------|---------------|
| Nome: | Davide |
| Cognome: | Mauri |
| Telefono: | |
| Cellulare: | 34961711977 |
| E-Mail: | |
| Note: | |

| | |
|-----------------|---------------|
| Nome: | Carmen |
| Cognome: | Camero |
| Telefono: | 0342 650196 |
| Cellulare: | 3391477018 |
| E-Mail: | |
| Note: | |

| | |
|-----------------|-----------------------|
| Nome: | Roberto |
| Cognome: | Carlucci Togna |
| Telefono: | |
| Cellulare: | 3405376014 |
| E-Mail: | |
| Note: | Responsabile |

| | |
|-----------------|--------------|
| Nome: | Fabio |
| Cognome: | Molta |
| Telefono: | 0342 639914 |
| Cellulare: | 3332639914 |
| E-Mail: | |
| Note: | |

| | |
|-----------------|---------------|
| Nome: | Renato |
| Cognome: | Molta |
| Telefono: | 0342 660589 |
| Cellulare: | 3336686195 |
| E-Mail: | |
| Note: | |

| | |
|-----------------|------------------|
| Nome: | Francesco |
| Cognome: | Motta |
| Telefono: | |
| Cellulare: | 3333400417 |
| E-Mail: | |
| Note: | |

| | |
|-----------------|-----------------|
| Nome: | Giuseppe |
| Cognome: | Motta |
| Telefono: | |
| Cellulare: | 3474246151 |
| E-Mail: | |
| Note: | |

| | |
|-----------------|----------------|
| Nome: | Massimo |
| Cognome: | Motta |
| Telefono: | |
| Cellulare: | 3336683282 |
| E-Mail: | |
| Note: | |

| | |
|-----------------|----------------|
| Nome: | Mario |
| Cognome: | Rossini |
| Telefono: | |
| Cellulare: | 3332640378 |
| E-Mail: | |
| Note: | |

| | |
|-----------------|----------------|
| Nome: | Primo |
| Cognome: | Rossini |
| Telefono: | |
| Cellulare: | 3394155633 |



IMPRESE DI PRONTO INTERVENTO



Piano d'Emergenza Intercomunale di Protezione Civile

CIVO

| | |
|------------------------------|--|
| Nominativo azienda: | <i>M.C.L. COSTRUZIONI s.r.l.</i> |
| Partita I.V.A.: | |
| Cellulare: | 3386829346 |
| Fax: | |
| E-Mail: | |
| Referente: | <i>Maghini Mario</i> |
| Recapito | <i>Fraz. Serone, 1/A</i> |
| Mezzi a disposizione: | <i>Camion, escavatore, motocariote, demolitori</i> |

| | |
|--|--|
| Nominativo azienda: | <i>Edil Bonetti s.n.c. di Bonetti Roberto</i> |
| Partita I.V.A.: | |
| Cellulare: | 3355342722 |
| Fax: | |
| E-Mail: | |
| Referente: ⁽¹⁾ | <i>Bonetti Roberto fraz. Serone</i> |
| Recapito | <i>Fraz. Serone, 93</i> |
| Mezzi a disposizione⁽²⁾: | <i>Camion, escavatore, demolitori, motocariola</i> |

| | |
|------------------------------|--|
| Nominativo azienda: | <i>Marchesi Marco & Stefano s.n.c.</i> |
| Partita I.V.A.: | |
| Cellulare: | 3396622708 |
| Fax: | |
| E-Mail: | |
| Referente: | <i>Marchesi Marco</i> |
| Recapito | <i>Fraz. Chempo, 64</i> |
| Mezzi a disposizione: | <i>Camion, escavatore, demolitori, motocariola</i> |



MATERIALI E MEZZI



Piano d'Emergenza Intercomunale di Protezione Civile

CIVO

| N. Ordine | Descrizione | Quantità | Dislocazione | Telefono | Note |
|-----------|--|--------------|----------------------|-------------|------|
| 1 | Fiat Panda 4x4 | 1 | Municipio | 0342.650073 | |
| 2 | Autocarro | 1 | Municipio | 0342.650073 | |
| 3 | Scuolabus | 1 | Scuola Elementare | 0342.650277 | |
| 4 | Land rover con rimorchio modulo antincendio | 1 | Protezione civile | | |
| 5 | Pompa | 1 | Protezione civile | | |
| 6 | Atomizzatori ad acqua | 1 | Protezione civile | | |
| 7 | Atomizzatori ad aria | 2 | Protezione civile | | |
| 8 | Gruppo elettrogeno | 1 | Protezione civile | | |
| 9 | Vascone Antincendio | 1 3000 lt | Protezione Civile | | |



PUNTI DI RACCOLTA



Piano d'Emergenza Intercomunale di Protezione Civile

CIVO

| | |
|---|--|
| Località | Frazione Serone |
| Via | Scuole elementari |
| Coordinate U.T.M. | x: y: z: |
| Tipo di terreno: ⁽¹⁾ | 50% terreno e 50% sterrato |
| Grado di raggiungibilità dell'area: ⁽²⁾ | Qualsiasi autoveicolo |
| Dimensioni approssimate dell'area: ⁽³⁾ | 500 mq |
| Numero di persone ammassabili: ⁽⁴⁾ | 500 |
| Servizi tecnologici a disposizione ⁽⁵⁾ : | |
| | x Acqua |
| | x Illuminazione |
| | x Telefono |
| | x Rete elettrica |

| | |
|---|--|
| Località | Fraz. Cevo |
| Via | Campo Sportivo |
| Coordinate U.T.M. | x: y: z: |
| Tipo di terreno: ⁽¹⁾ | |
| Grado di raggiungibilità dell'area: ⁽²⁾ | Qualsiasi autoveicolo |
| Dimensioni approssimate dell'area: ⁽³⁾ | 1000 mq circa |
| Numero di persone ammassabili: ⁽⁴⁾ | |
| Servizi tecnologici a disposizione ⁽⁵⁾ : | |
| | x Acqua |
| | x Illuminazione |
| | Telefono |
| | x Rete elettrica |

| | |
|-------------------------------------|--|
| Località | Fraz. Roncaglia Sopra |
| Via | Campo Sportivo |
| Coordinate U.T.M. | x: y: z: |
| Tipo di terreno: | |
| Grado di raggiungibilità dell'area: | Qualsiasi autoveicolo |
| Dimensioni approssimate dell'area: | 1000 mq circa |
| Numero di persone ammassabili: | 1000 |
| Servizi tecnologici a disposizione: | |
| | x Acqua |
| | x Illuminazione |
| | Telefono |
| | x Rete elettrica |

| | | | |
|---|------------------------------|----|----|
| Località | Fraz. Cevo | | |
| Via | <i>Campo Sportivo</i> | | |
| Coordinate U.T.M. | x: | y: | z: |
| Tipo di terreno: ⁽¹⁾ | | | |
| Grado di raggiungibilità dell'area: ⁽²⁾ | <i>Qualsiasi autoveicolo</i> | | |
| Dimensioni approssimate dell'area: ⁽³⁾ | <i>1000 mq circa</i> | | |
| Numero di persone ammassabili: ⁽⁴⁾ | | | |
| Servizi tecnologici a disposizione ⁽⁵⁾ : | | | |
| | x Acqua | | |
| | x Illuminazione | | |
| | Telefono | | |
| | x Rete elettrica | | |

| | | | |
|---|------------------------------|----|----|
| Località | Fraz. Caspano | | |
| Via | <i>Campo Sportivo</i> | | |
| Coordinate U.T.M. | x: | y: | z: |
| Tipo di terreno: ⁽¹⁾ | | | |
| Grado di raggiungibilità dell'area: ⁽²⁾ | <i>Qualsiasi autoveicolo</i> | | |
| Dimensioni approssimate dell'area: ⁽³⁾ | <i>1000 mq circa</i> | | |
| Numero di persone ammassabili: ⁽⁴⁾ | <i>1000</i> | | |
| Servizi tecnologici a disposizione ⁽⁵⁾ : | | | |
| | x Acqua | | |
| | x Illuminazione | | |
| | Telefono | | |
| | x Rete elettrica | | |

| | | | |
|---|------------------------------|----|----|
| Località | Fraz. Civo centro | | |
| Via | <i>Campo Sportivo</i> | | |
| Coordinate U.T.M. | x: | y: | z: |
| Tipo di terreno: ⁽¹⁾ | | | |
| Grado di raggiungibilità dell'area: ⁽²⁾ | <i>Qualsiasi autoveicolo</i> | | |
| Dimensioni approssimate dell'area: ⁽³⁾ | <i>1000 mq circa</i> | | |
| Numero di persone ammassabili: ⁽⁴⁾ | <i>1000</i> | | |
| Servizi tecnologici a disposizione ⁽⁵⁾ : | | | |
| | x Acqua | | |
| | x Illuminazione | | |
| | Telefono | | |
| | x Rete elettrica | | |



CIVO

| | | | |
|-----------------|--|-----------------|--|
| Nome | <i>Massimo</i> | Nome | <i>Luciano</i> |
| Cognome | <i>Chistolini</i> | Cognome | <i>Moraschinelli</i> |
| Qualifica | <i>Sindaco</i> | Qualifica | <i>Polizia Locale</i> |
| Indirizzo | | Indirizzo | |
| Telefono | | Telefono | |
| Cellulare | 3292994970 | Cellulare | 3483167632 |
| Frequenza radio | | Frequenza radio | |
| E-Mail | sindaco@comune.civo.so.it | E-Mail | ufficiovigilanza@comune.civo.so.gov.it |

| | | | |
|-----------------|--|-----------------|---------------------------------------|
| Nome | <i>Walter</i> | Nome | <i>Roberto</i> |
| Cognome | <i>Quinza</i> | Cognome | <i>Carlucci Togna</i> |
| Qualifica | <i>Tecnico Comunale</i> | Qualifica | <i>Responsabile protezione civile</i> |
| Indirizzo | | Indirizzo | |
| Telefono | | Telefono | 3405376014 |
| Cellulare | 3341886544 | Cellulare | |
| Frequenza radio | | Frequenza radio | |
| E-Mail | ufficiotecnico@comune.civo.so.gov.it | E-Mail | |

| | | | |
|-----------------|--|-----------------|-----------------------------|
| Nome | <i>Giacomo</i> | Nome | <i>Marino</i> |
| Cognome | <i>Molta</i> | Cognome | <i>Molta</i> |
| Qualifica | <i>Vice Responsabile protezione civile</i> | Qualifica | <i>Consigliere comunale</i> |
| Indirizzo | | Indirizzo | |
| Telefono | | Telefono | |
| Cellulare | 3395404942 | Cellulare | 3385488860 |
| Frequenza radio | | Frequenza radio | |
| E-Mail | | E-Mail | |

| | | | |
|-----------------|-----------------------------|-----------------|--|
| Nome | <i>Renzo</i> | Nome | |
| Cognome | <i>Mastinelli</i> | Cognome | |
| Qualifica | <i>Consigliere comunale</i> | Qualifica | |
| Indirizzo | | Indirizzo | |
| Telefono | | Telefono | |
| Cellulare | 3357030441 | Cellulare | |
| Frequenza radio | | Frequenza radio | |
| E-Mail | | E-Mail | |

ACRONIMI

| | |
|--------|---|
| AIB | Antincendio Boschivo |
| ANAS | Azienda Nazionale Autonoma delle Strade |
| ARI-CB | Radioamatori Banda Cittadina |
| CC | Arma dei Carabinieri |
| CCS | Centro Coordinamento Soccorsi |
| CFS | Corpo forestale dello Stato |
| CM | Comunità Montana |
| CNR | Centro Nazionale delle Ricerche |
| CNSAS | Corpo Nazionale Soccorso Alpino |
| COAU | Centro Operativo Aereo Unificato |
| COC | Centro Operativo Comunale |
| COM | Centro Operativo Misto |
| COR | Centro Operativo Regionale |
| CRI | Croce Rossa Italiana |
| DPC | Dipartimento della Protezione Civile |
| FF.AA. | Forze Armate |
| GdF | Guardia di Finanza |
| PC | Protezione Civile |
| RL | Regione Lombardia |
| SAGF | Soccorso Alpino Guardia di Finanza |
| VV.FF | Vigili del Fuoco |
| 118 | Servizio Emergenza Sanitaria |

ELENCO NUMERI TELEFONICI UTILI

| | | |
|---|--|-------------|
| • | Prefettura di Sondrio | 0342/532111 |
| • | Provincia di Sondrio | 0342/531111 |
| • | Comunità Montana Valtellina di Morbegno | 0342/605311 |
| • | Emergenza Soccorso Sanitario | 118 |
| • | Polizia (Soccorso Pubblico di Emergenza) | 113 |
| • | Carabinieri (Pronto Intervento) | 112 |
| • | Vigili del Fuoco (Pronto Intervento) | 115 |
| • | Vigili del Fuoco (Distaccamento di Morbegno) | 0342/610222 |
| • | Guardia di Finanza | 117 |
| • | Soccorso Stradale | 116 |
| • | Ospedale Civile di Morbegno | 0342/607111 |
| • | Stazione C.F.S. di Sondrio | 0342/514562 |
| • | Stazione C.F.S. di Morbegno | 0342/610863 |
| • | Protezione Civile Comunità Montana Morbegno | 3297508960 |
| • | Soccorso Alpino Morbegno | 3351009931 |
| • | Soccorso Alpino Valmasino | 3351009934 |
| • | Stazione Carabinieri di: | |
| | 1. Morbegno | 0342/610210 |
| | 2. Ardenno | 0342/661266 |
| | 3. Traona | 0342/652222 |